

Schnitt A-A, M 1:100

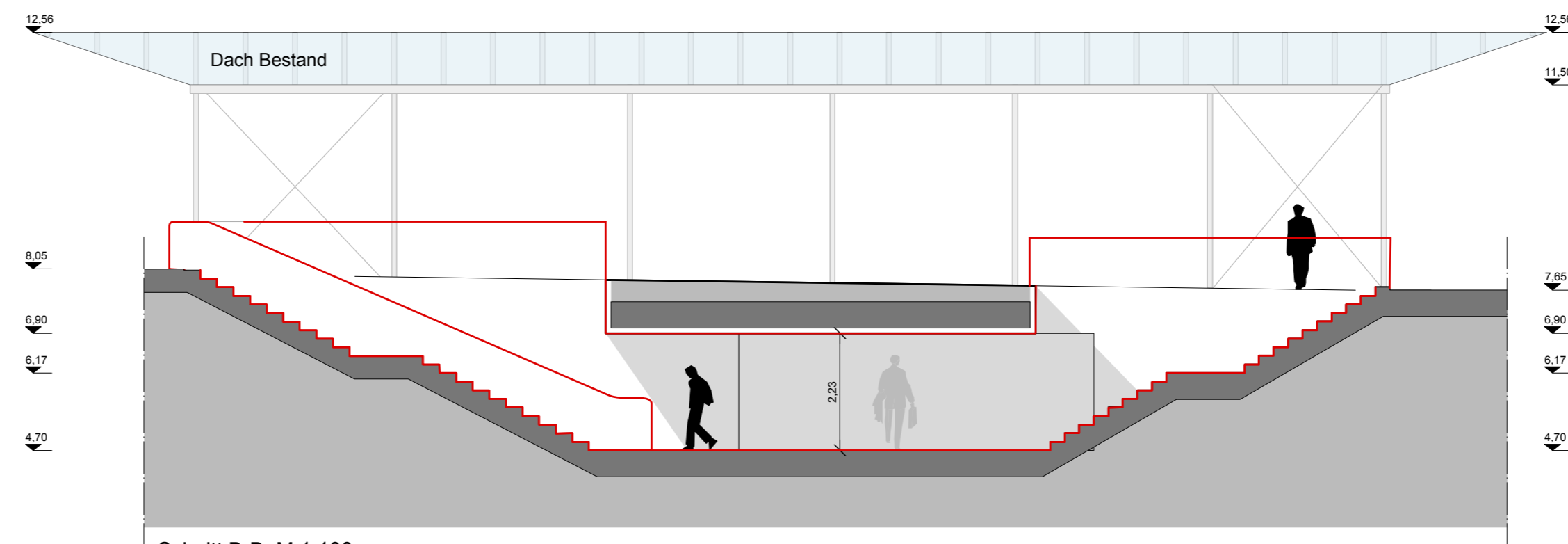

Schnitt B-B, M 1:100



Schnitt C-C, M 1:100

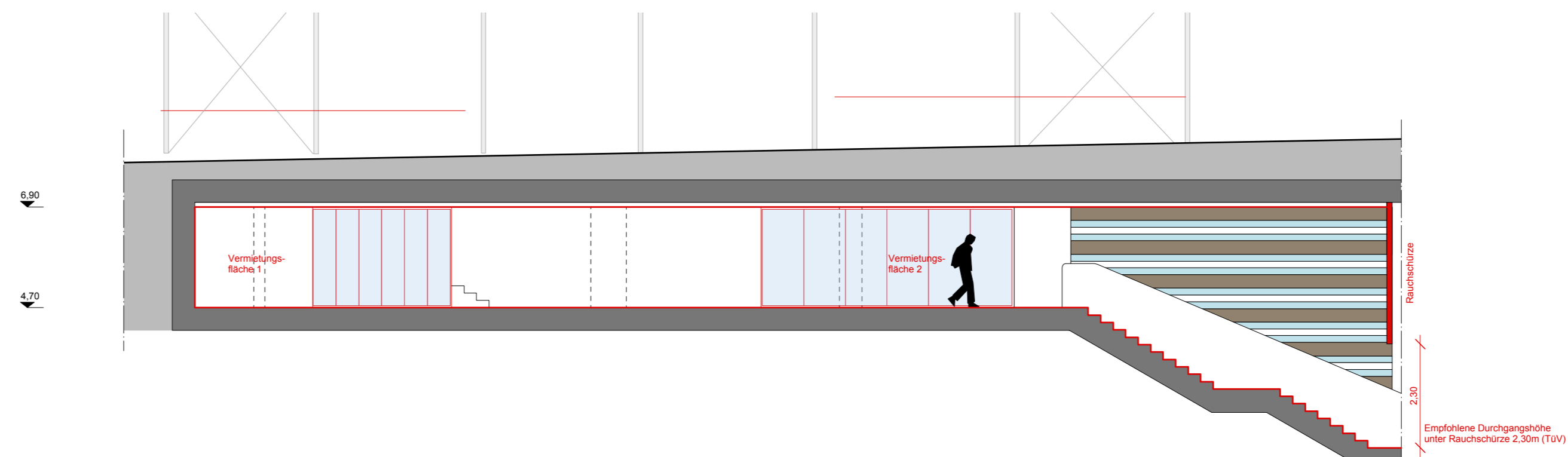

Schnitt D-D, M 1:100

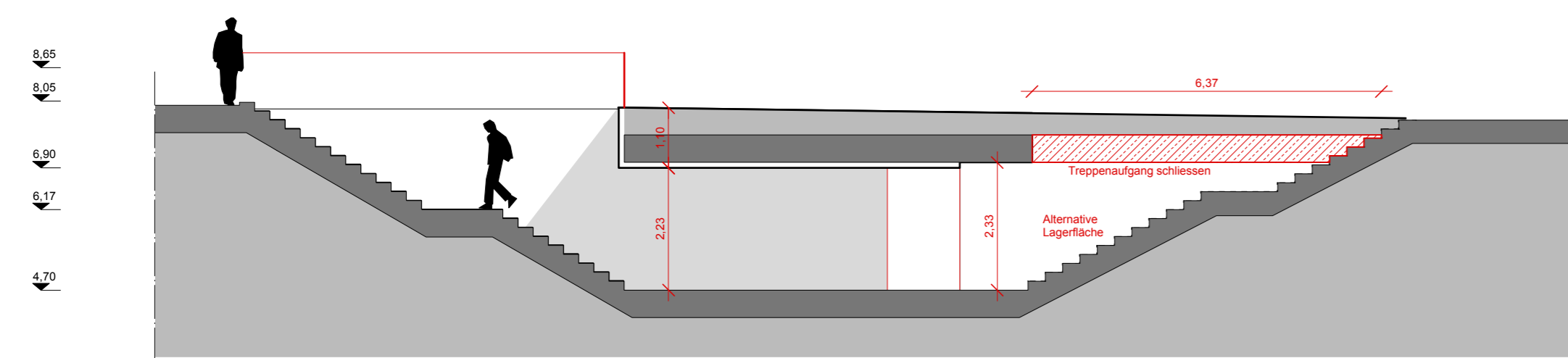

Schnitt E-E, M 1:100

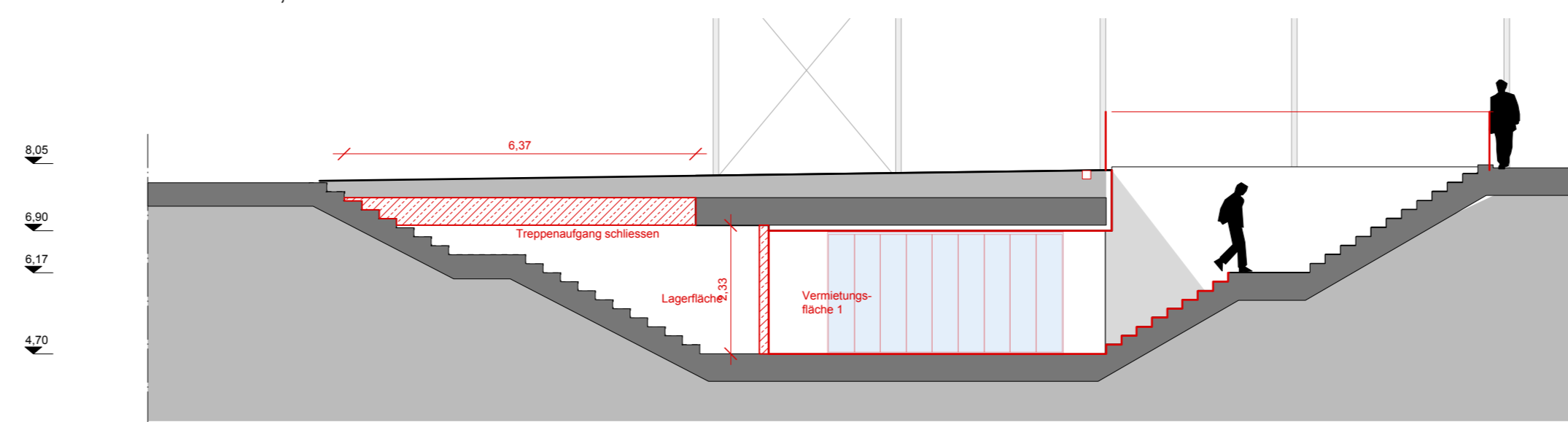

Schnitt F-F, M 1:100

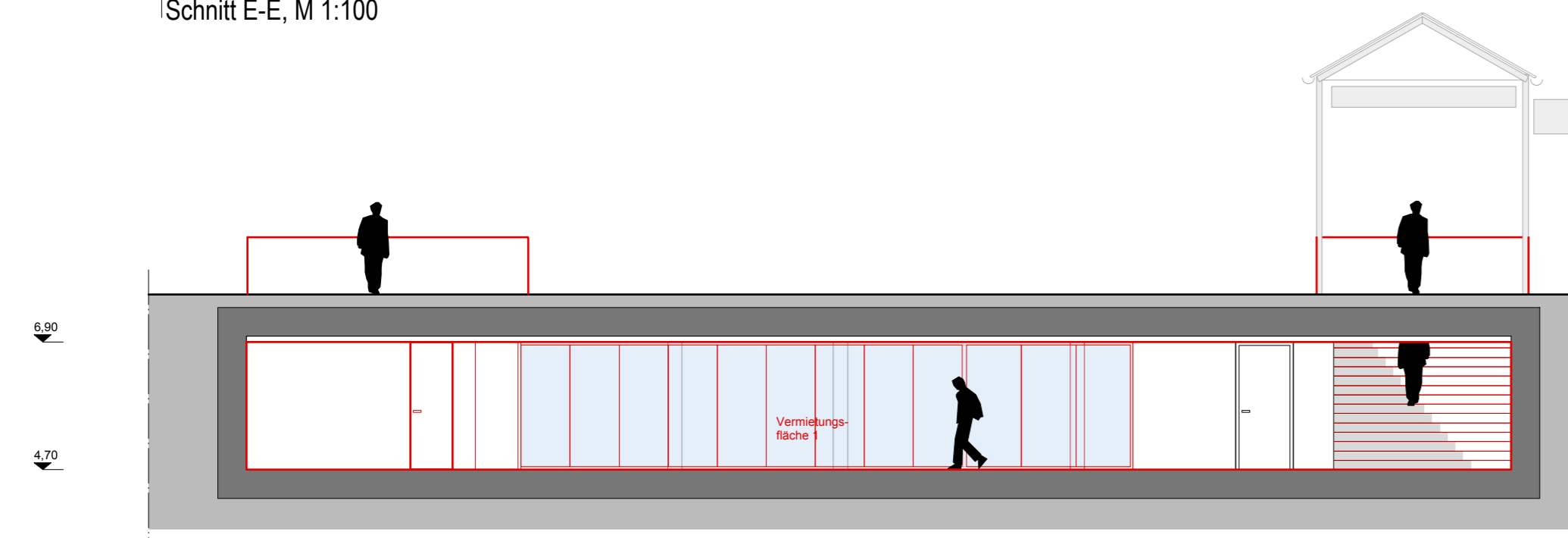

Schnitt G-G, M 1:100

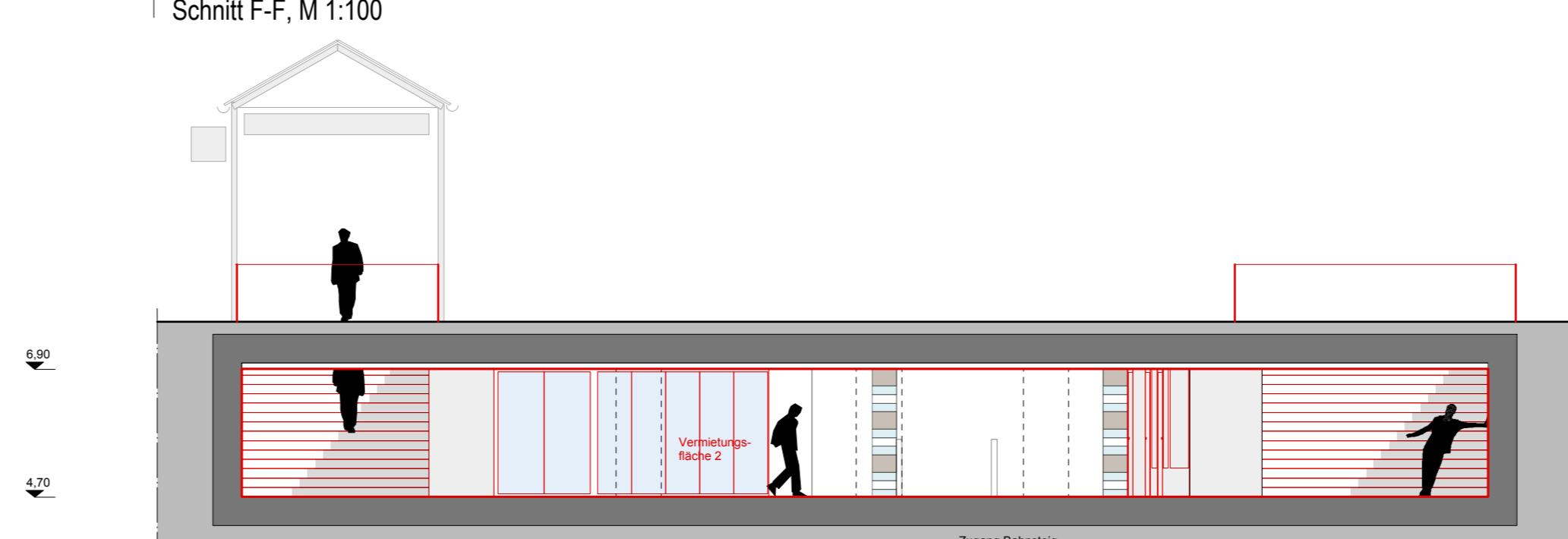

Schnitt H-H, M 1:100

**Legende:**

Entwurfsplanung als Grundlage zur Genehmigung.  
Keine Ausführungsplanung.

- Bestand
- Abbruch
- Neubau
- Stahl
- Stahlbeton
- Mauerwerk
- Glasflächen in den Ansichten

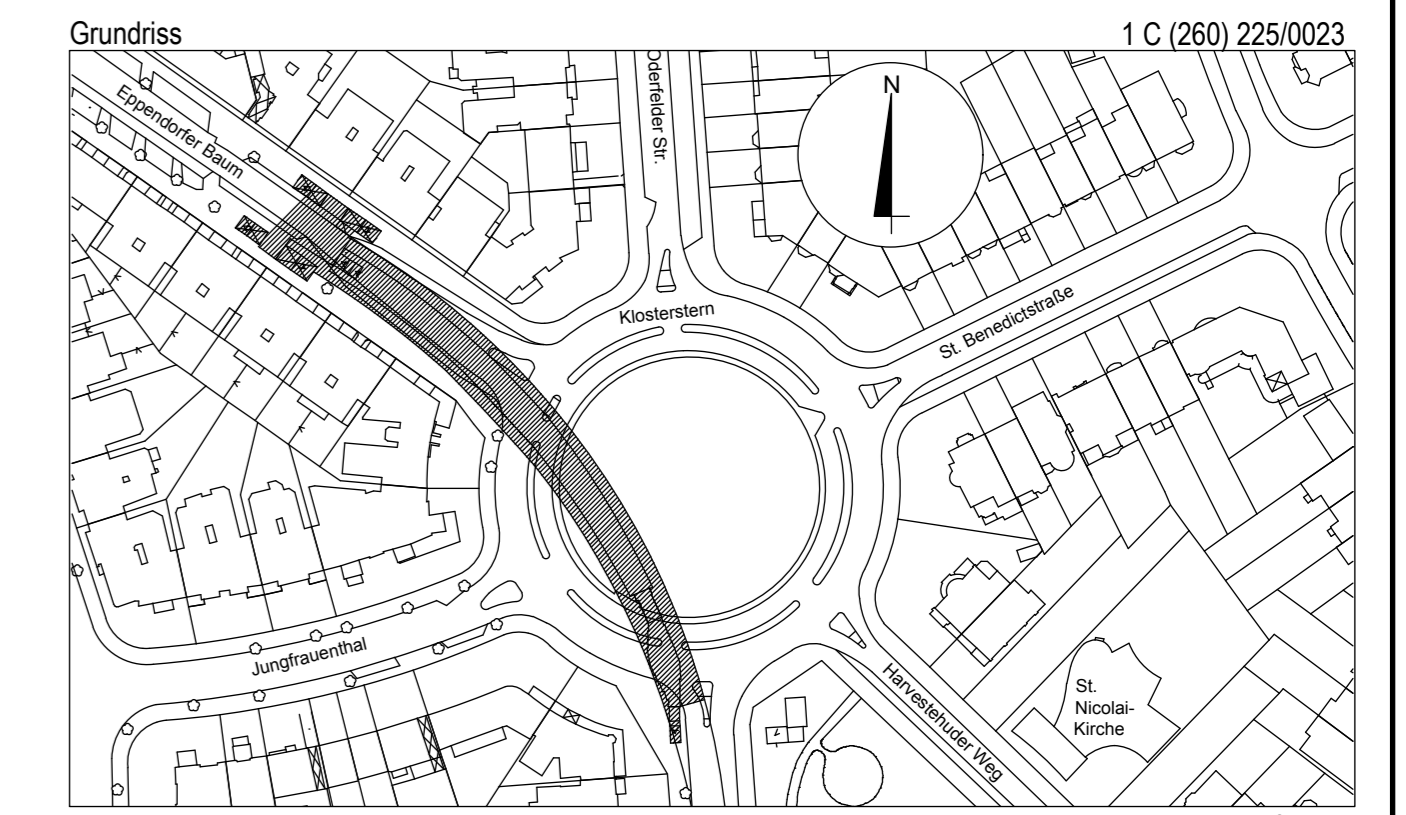

**Genehmigungsplanung**



Trapez Architektur / Dirk Landwehr  
Staddeich 7 / 20097 Hamburg  
Fon 040 226 34 84 - 10 / Fax 040 226 34 84 - 50  
kis@trapez-architektur.de  
www.trapez-architektur.de

Bearbeitet	Gezeichnet	Geprüft	Verfasst
Datum	10.07.2014	10.07.2014	
Name	cm	ak	

Alle Maße sind am Bau zu prüfen

Version	Anderung	Datum	Name



Steinstraße 20 20095 Hamburg Tel. 3288-0

U-Bahn Bauwerk C (260)  
Haltestelle KR - Klosterstern  
Bauwerksunterlagen -  
Barrierefreier Ausbau  
Schalterhalle A  
Schnitt / Ansichten  
Planfeststellung

Dokument-Nr.:  
1 C (260) 225/0023  
EDM-Nr.: 00197897 Blatt 1  
Ursprung:  
Ersatz für:  
Ersetzt durch:  
Extern Nr.:  
Extern Name:

Abteilung	Fachbereich	Geprüft	Datum

Maßstab	BIH	
1:100	Datum	Name
Bearbeitet	19.06.2014	Schmidt J.
Erstellt	19.06.2014	Schmidt J.
Freigabe		
Ungültig		