

Gestaltung Aufzug in Straßenebene noch in Abstimmung mit Oberbaudirektor

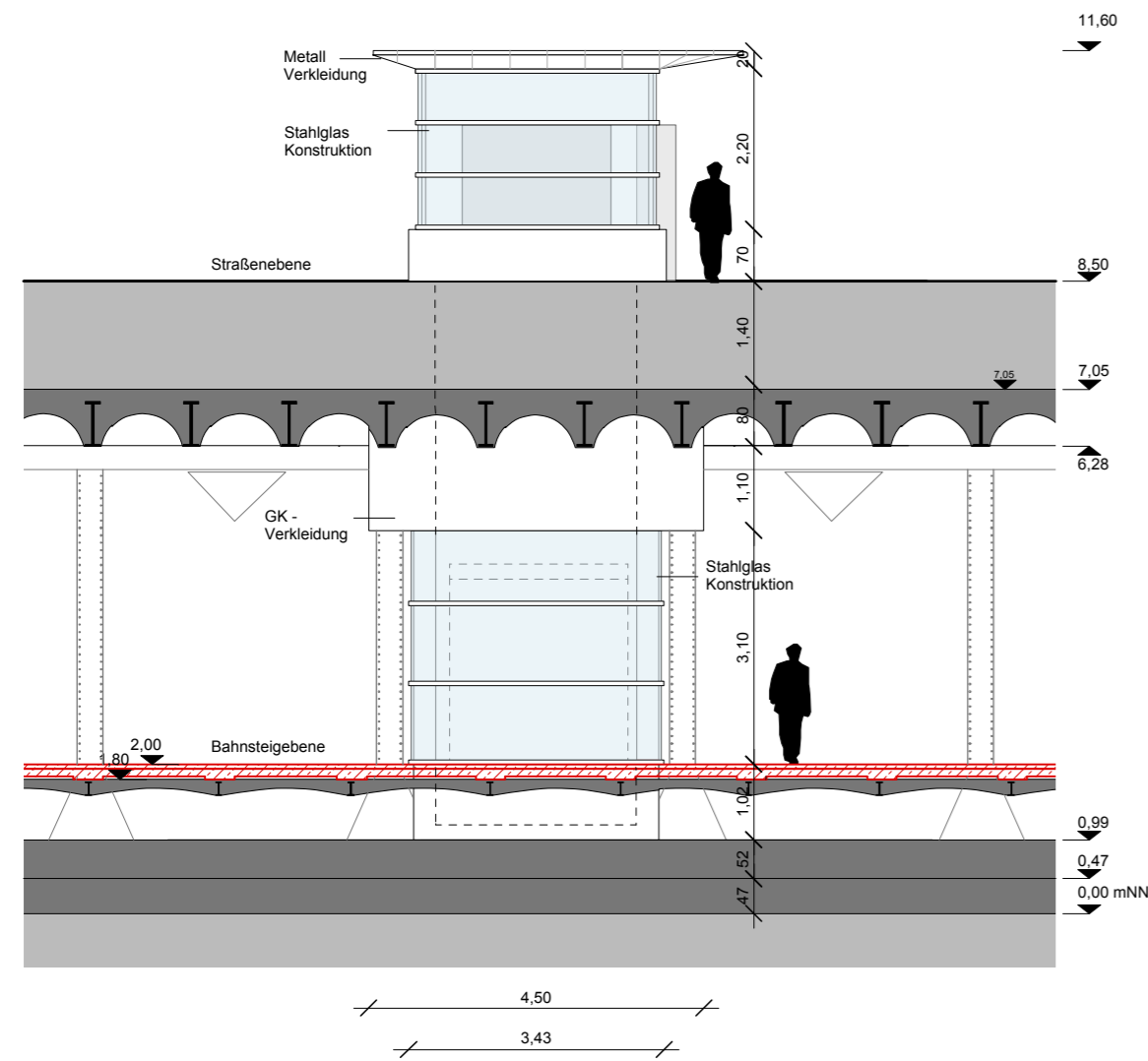

Ansicht NO, M 1:100

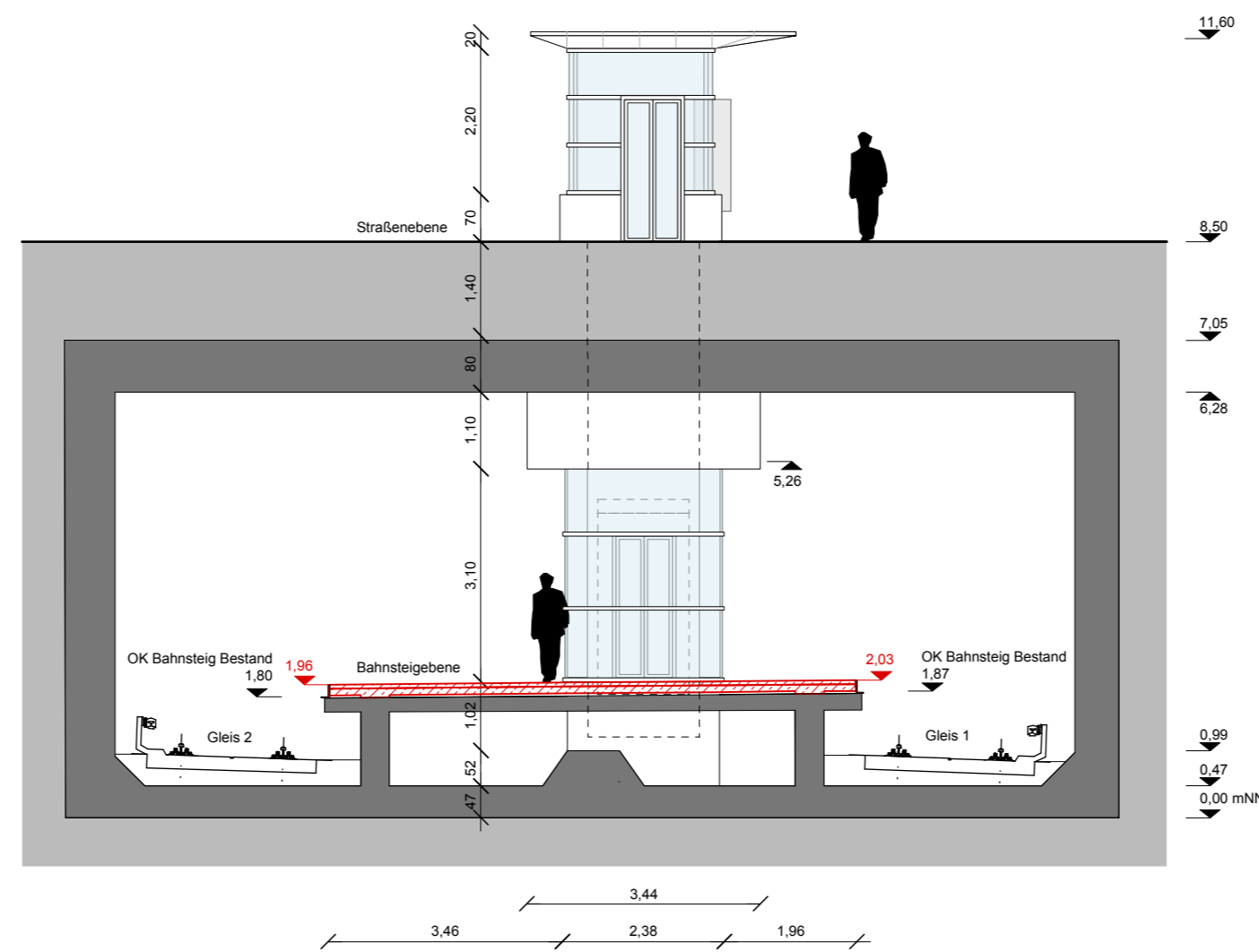

Ansicht NW, M 1:100

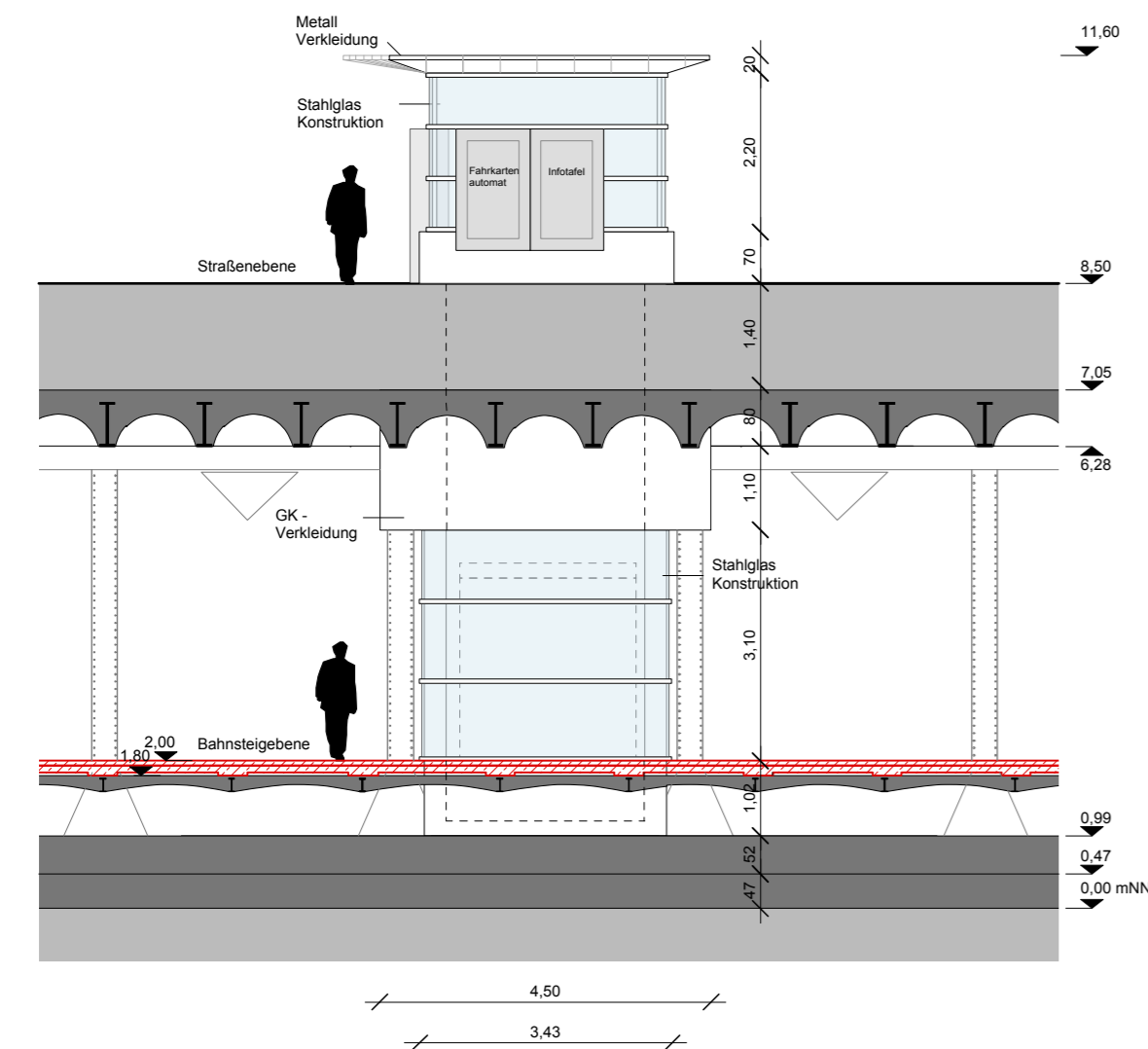

Ansicht SW, M 1:100

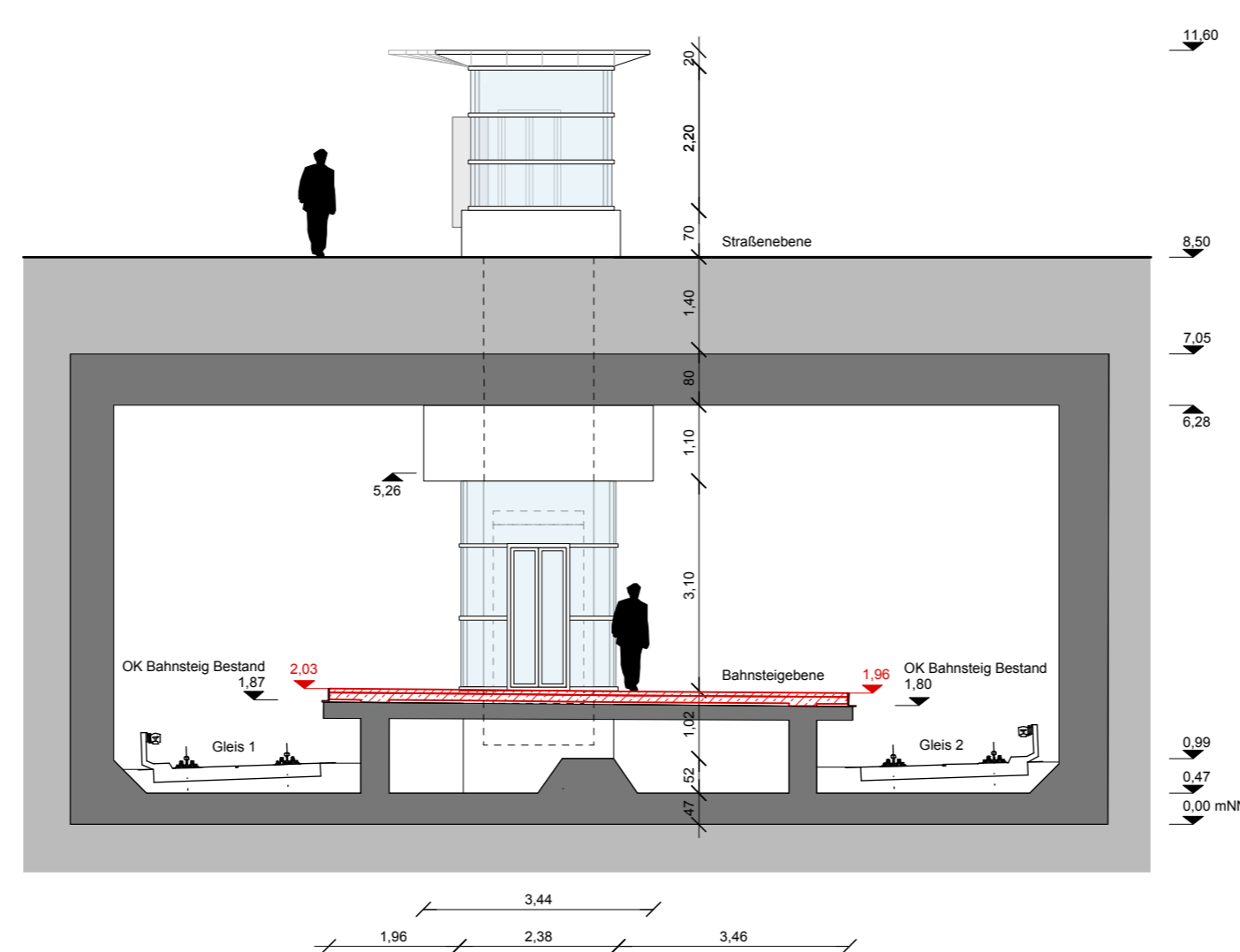

Ansicht SO, M 1:100

Legende:

Entwurfsplanung als Grundlage zur Genehmigung.
Keine Ausführungsplanung.

- Bestand
- Abbruch
- Abbruch
- Neubau
- Stahl
- Stahlbeton
- Glasflächen in den Ansichten

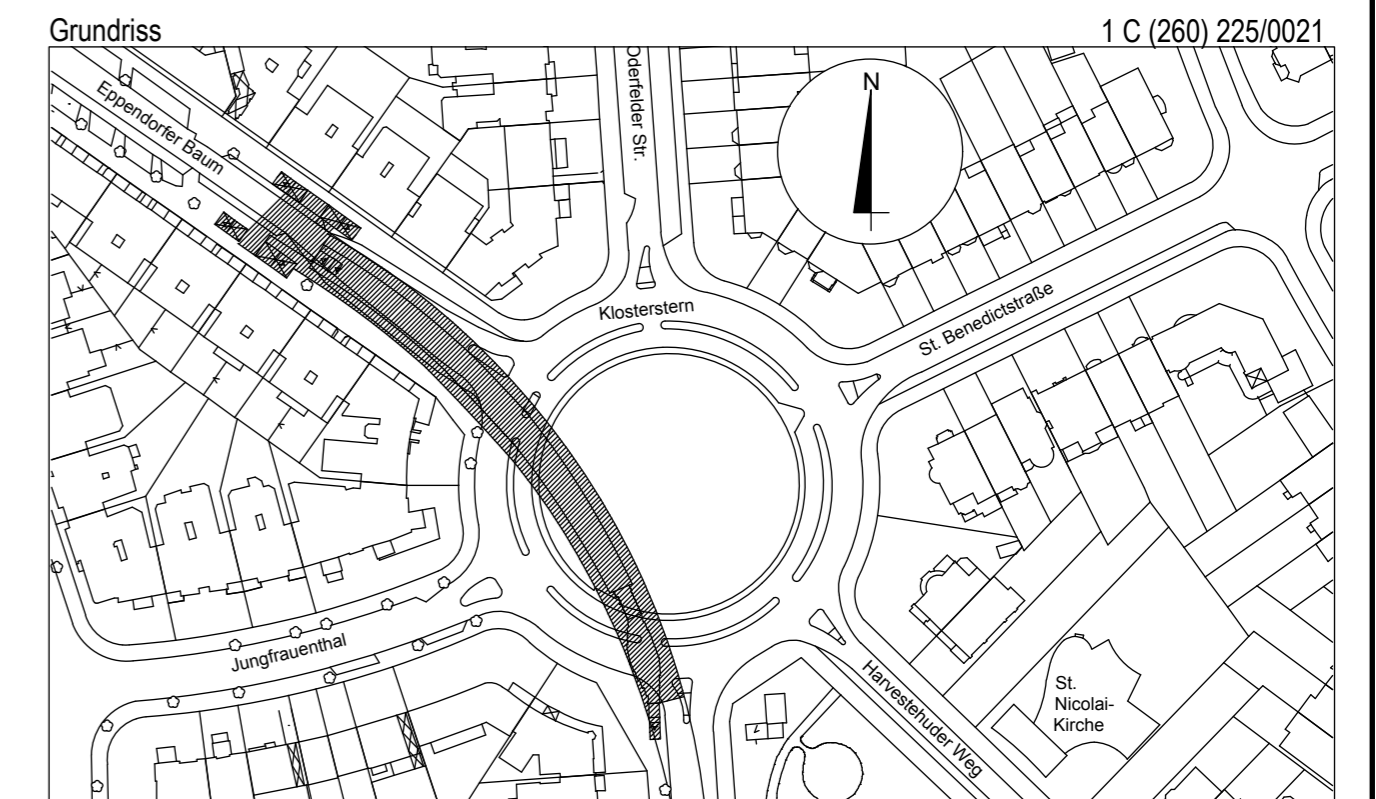

Genehmigungsplanung

ohne Maßstab



TRAPEZ
ARCHITEKTUR
Trapez Architektur / Dirk Landwehr
Stadtdeich 7 / 20097 Hamburg
Fon 040.226 34 84 - 10 / Fax 040.226 34 84 - 50
kls@trapez-architektur.de
www.trapez-architektur.de

Datum	Bearbeitet	Gezeichnet	Geprüft	Verfasst
	02.07.2014	02.07.2014		
Name	cm	ak		

Alle Maße sind am Bau zu prüfen

Version			
Version			
Version			
Version			
Version	Anderung	Datum	Name



HOCHBAHN
Steinstraße 20 20095 Hamburg Tel. 3288-0

U-Bahn Bauwerk C (260)
Haltestelle KR - Klosterstern
Bauwerksunterlagen -

Barrierefreier Ausbau
Aufzug
Ansichten
Planfeststellung

Dokument-Nr.:
1 C (260) 225/0021

EDM-Nr.: 00197895	Blatt: 1
Ursprung:	
Ersatz für:	
Ersetzt durch:	
Extern Nr.:	
Extern Name:	
Maßstab	BIH
1:100	
Bearbeitet	Datum
19.06.2014	Name
Erstellt	Schmidt J.
Freigabe	Schmidt J.
Ungültig	

Abteilung	Fachbereich	Geprüft	Datum
-----------	-------------	---------	-------